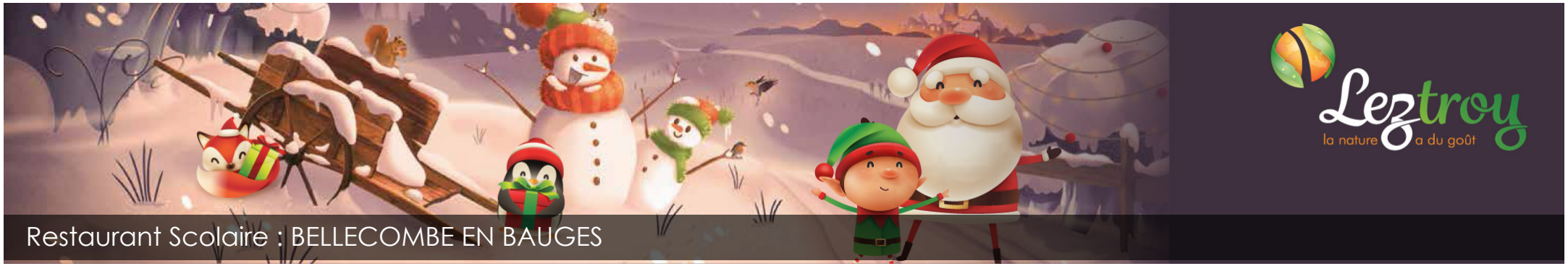

# Restaurant Scolaire : BELLECOMBE EN BAUGES

## MENUS DU MOIS DE DéCEMBRE 2019

| | lundi 2 déc. | mardi 3 déc. | jeudi 5 déc. | vendredi 6 déc. |
|---|---|---|---|---|
| 49 Semaine | **Haricots Verts BIO** Vinaigrette<br>**Steak Haché de Boeuf BIO** & Jus<br>**Blé BIO** à la Tomate<br>**La Dent du Chat BIO**<br>**Kiwi BIO** de la **Vallée du Rhône** | **Céleri Rave BIO** en Rémoulade<br>Haut de Cuisse de Poulet **Français** au Miel & Épices<br>**Céréales Gourmandes BIO**<br>Gratin de **Courge Spaghetti BIO**<br>**Yaourt aux Fruits BIO** de **Minzier** | Potage façon Saint-Germain, Pois Cassés et **Légumes BIO**<br>Filet de Merlu Dugléré<br>**Riz BIO** cuit façon Pilaf<br>Fromage Râpé pour le Velouté<br>Panacotta, Coulis **Leztroy** à l'Abricot | Mesclun de Saison<br>Quiche au Fromage<br>Petits Pois et Carottes de **Savoie**<br>Petit Suisse Sucré<br>Ananas & Orange, Pointe de Cannelle |
| | **lundi 9 déc.** | **mardi 10 déc.** | **jeudi 12 déc.** | **vendredi 13 déc.** |
| 50 Semaine | Salade de Pépinettes **Alpina Savoie**<br>Émincé de Porc de **Région** Dijonnaise<br>Epinards au **Lait BIO** de **Minzier**<br>**Tomme BIO** de **Chindrieux**<br>Clémentines | **Carottes BIO** Râpées Vinaigrette<br>Cabillaud sauce Citron Confit<br>**Semoule BIO** Gonflée<br>**Comté BIO 6-9 mois**<br>Compote de **Pommes de Savoie** | Méli-Mélo de Saison<br>Hachis Parmentier, **PDT BIO**<br>**Yaourt Nature Sucré BIO** de **Minzier**<br>Cookie | Velouté de Légumes de Saison<br>Mini Quenelles du **Royans** à la Tomate<br>**Riz BIO** Fantaisie<br>**Abondance Fermier AOP**<br>Orange |
| | **lundi 16 déc.** | **mardi 17 déc.** | **Repas de Noël ! 19/12** | **vendredi 20 déc.** |
| 51 Semaine | Dés de **Betteraves Rouges BIO**<br>Cappellettis du **Royans** Épinard Ricotta, Coulis Provençal **Leztroy**<br>Fromage Râpé **Français**<br>**Yaourt aux Fruits BIO** de **Minzier** | Salade de **Lentilles Vertes BIO** Gribiche<br>Plein Filet de Colin d'Alaska Pané & Citron<br>**Haricots Verts BIO** Persillés<br>**Tomette BIO** de **Yenne**<br>**Pomme BIO** de **Cercier** | *Repas de Noël !* | Salade Verte & Douce Vinaigrette<br>Rôti de Boeuf **Français** et Jus<br>**Coquillettes BIO** **Alpina Savoie**<br>Camembert<br>**Banane BIO** |
| | **lundi 23 déc.** | **mardi 24 déc.** | **jeudi 26 déc.** | **vendredi 27 déc.** |
| 52 Semaine | Votre Equipe Leztroy | vous souhaite de | Belles Fêtes | de Fin d'Année ! |

Ces menus sont validés par Marion MOLLARD notre diététicienne. Ils peuvent être modifiés en fonction des opportunités de la saison. Ils sont conformes au décret n°2011-1227 du 30.09.2011 relatif à la qualité nutritionnelle des repas servis dans le cadre de la restauration scolaire.